KlemProducts®

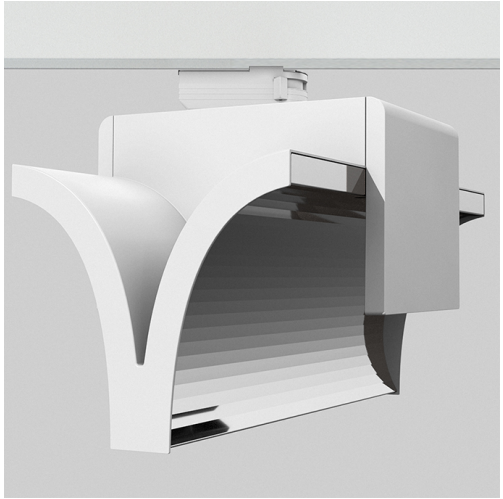

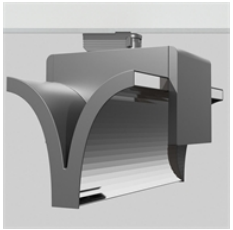

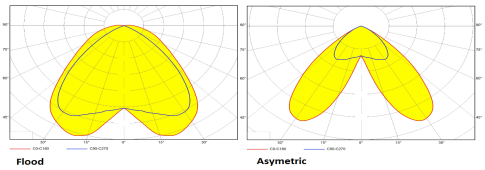


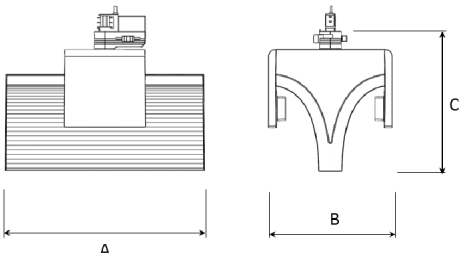


A 300 B 185 C 207 (mm)

# ExO II 4000

**Technische Spezifikation**

Kraftvoller zweiflammiger Wallwasher für homogene Ausleuchtung von Wänden, Regalen, etc. Sehr hohe Lichtausbeute bei geringem Stromverbrauch und super einfacher und schneller Installation. Sehr geringes Gewicht, super effizient und ideal für den Einsatz in jeder Art von Einzelhandel, Food und Non-Food, sowie Gallerien oder Museen.

**Modell und Farben**

Erhältlich in der Farbe weiß, schwarz und grau.

**Einsatzbereich**

Typische Anwendungen im Shop-/Innenbereich, Supermärkte, Gallerien, Museen.

**Technische Daten**

| | |
|---|---|
| Netzspannung | 220 – 240 V |
| Gesamtgewicht | 1,55 kg |
| Schutzklasse | IP 20, Klasse I |
| Farbtemperatur | 3000 k oder 4000 k |
| Lampentyp | LED |
| Arbeitsposition | 360° |
| Startzeit | sofort |
| Vorschaltgerät | integriertes elektronisches EVG |
| Optik | Aluminium-Reflektor |
| Abstrahlwinkel | Spot, Medium, Flood |

| Artikel-Nr. | Beschreibung | Farbe |
|---|---|---|
| 311-542-10/20/30 | Flood | weiß/schwarz/grau |
| 311-543-10/20/30 | Asymmetrisch | weiß/schwarz/grau |

| Type | Delivered lumen output (lm) | System power (W) | EEI³ |
|---|---|---|---|
| 830 | 2*4350 | 2*39 | A++ |
| 930 | 2*3800 | 2*39 | A+ |
| 840 | 2*4300 | 2*34 | A++ |
| 940 | 2*4200 | 2*39 | A++ |

**Anmerkung**

Sollte dieser Strahler im Ausland eingesetzt werden, so bitten wir, uns das Land zu benennen, da eventuell Veränderungen am Produkt notwendig sind.

KlemProducts GMBH - Talangerstr. 3a D- 82152 Krailling - Telefon +49 89 857 72 80 - Fax +49 89 856 1410
info@klemproducts.com - www.klemproducts.com